



Equipe d'urgence palliative au domicile et en EHPAD

[Première vague Covid-19]

clement.leclaire@aphp.fr

HAD-APHP



Absence de conflit d'intérêt





Spatial heterogeneity of the first wave of COVID-19 in France: a geo-epidemiological study
www.thelancet.com/public-health February 5, 2021 [https://doi.org/10.1016/S2468-2667\(21\)00006-2](https://doi.org/10.1016/S2468-2667(21)00006-2)

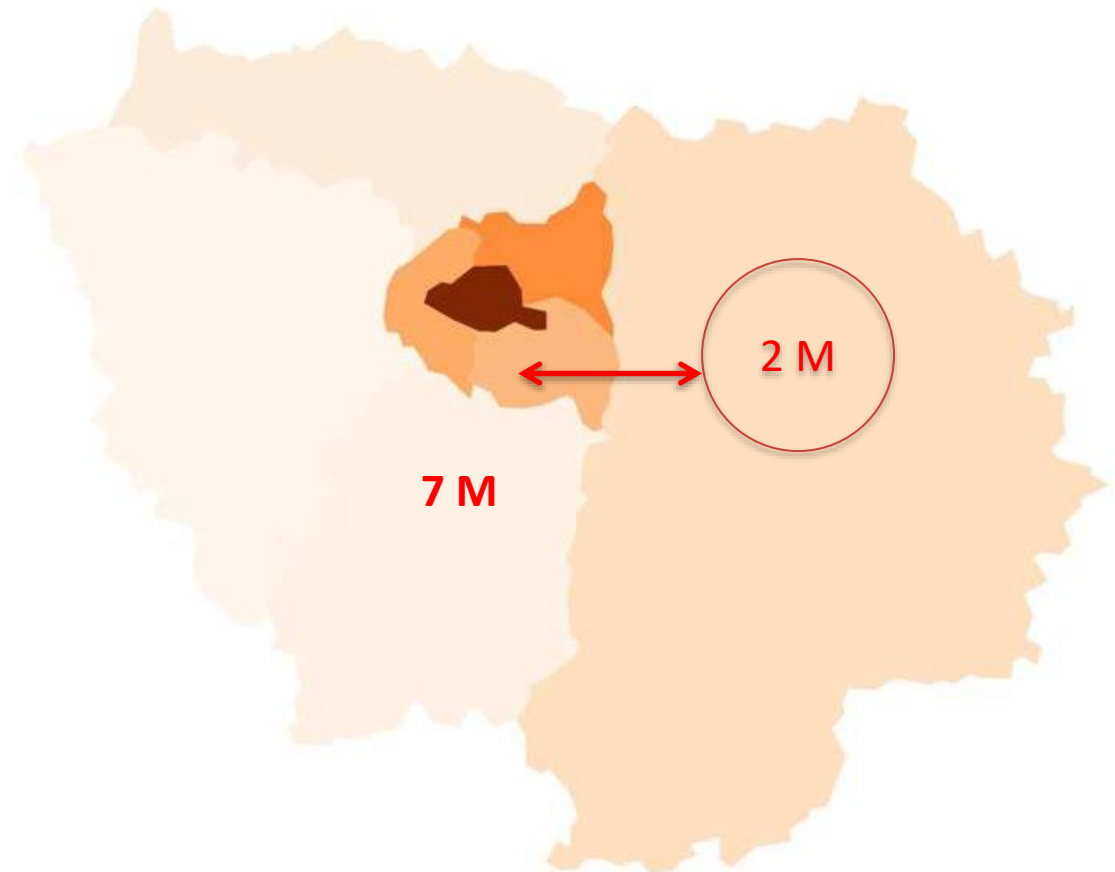
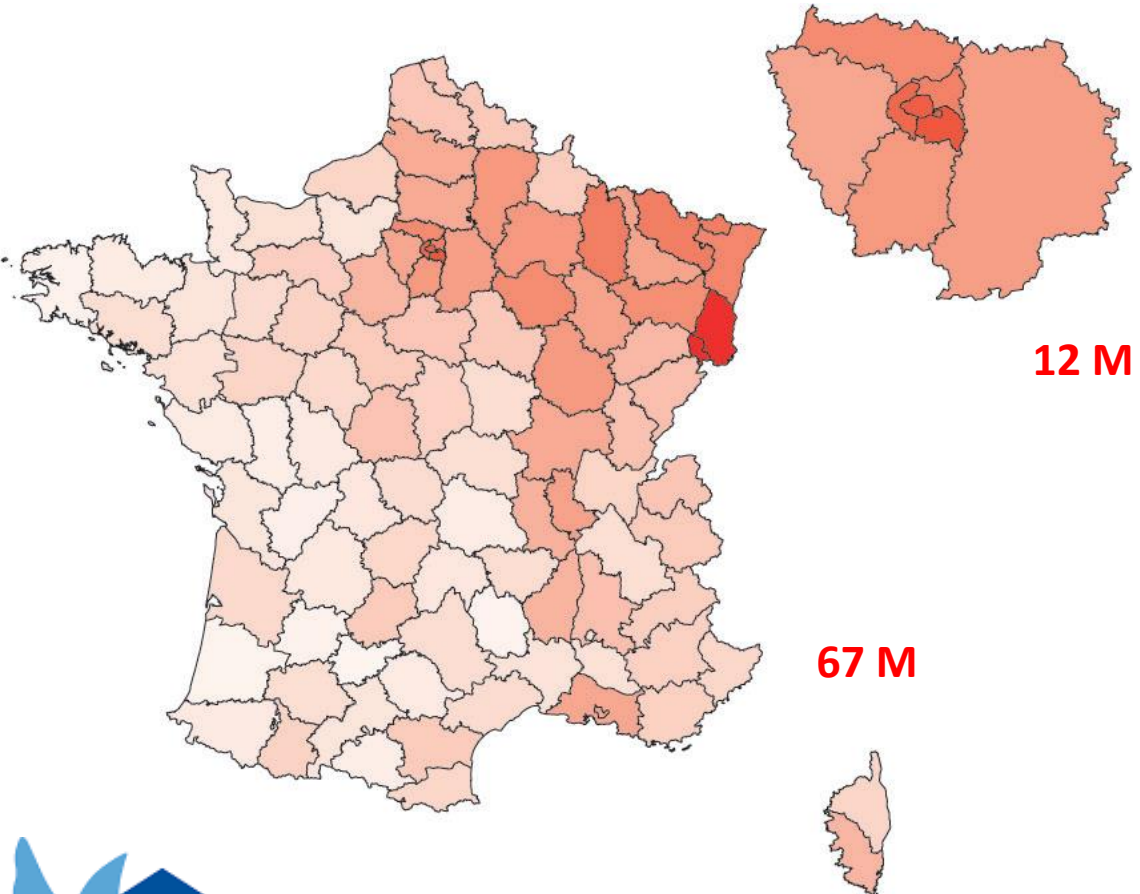



Patients Covid-19 Soins Critiques - IdF

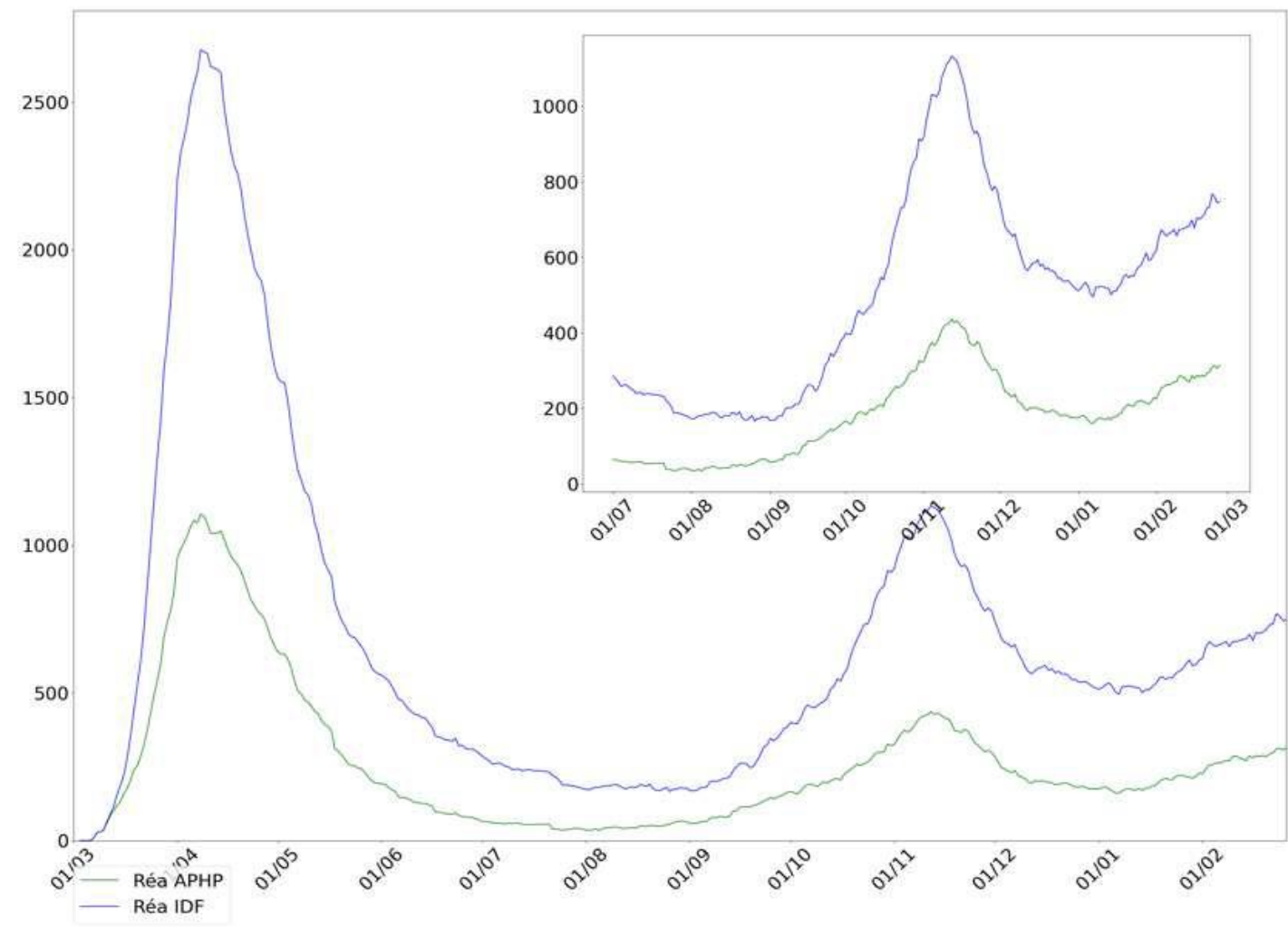



Patients Covid-19 Hospitalisations - IdF

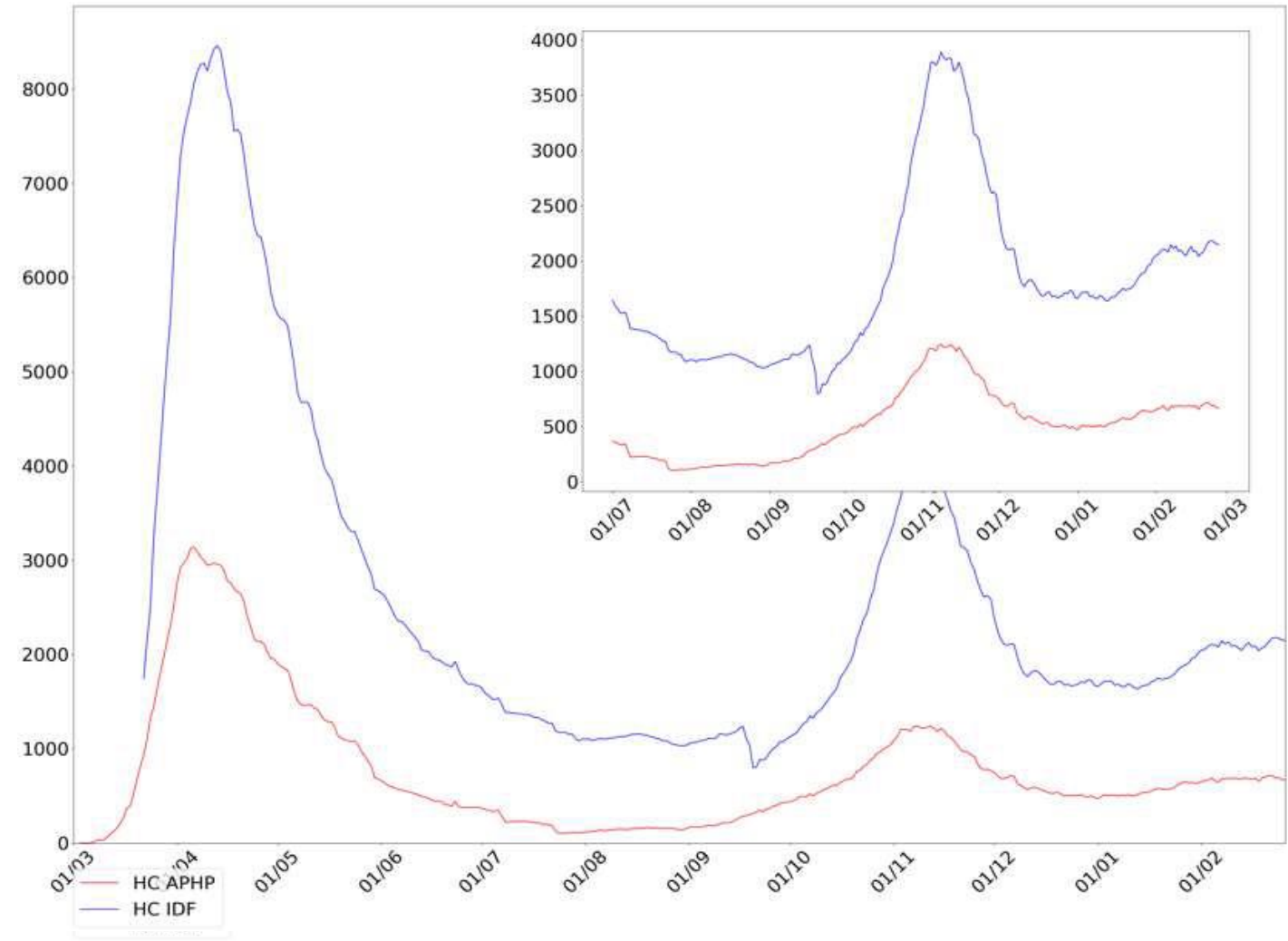

L'approche multimodale AP-HP

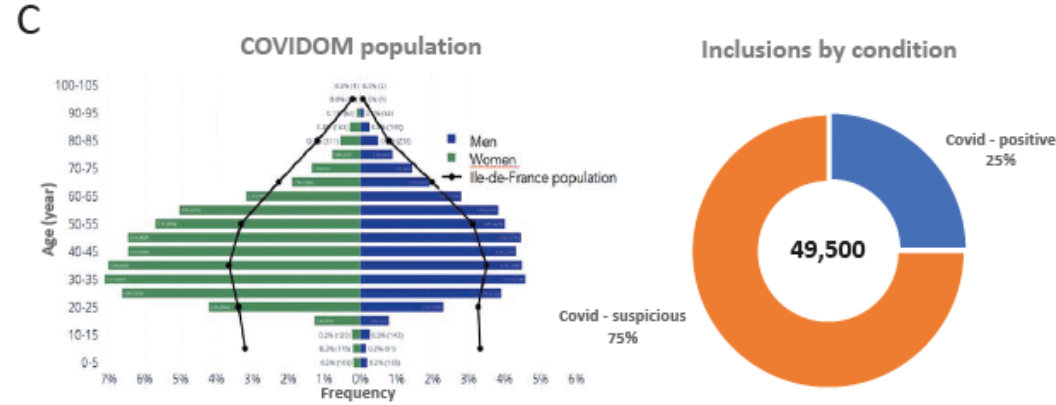
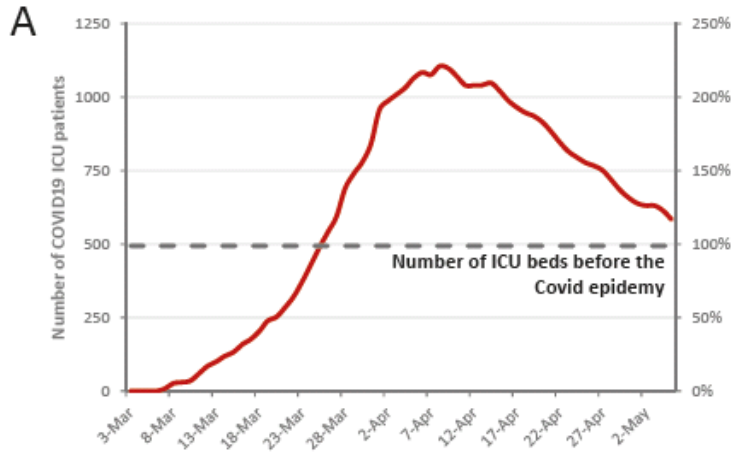

THE LANCET

Assistance Publique– Hôpitaux de Paris’ response to the COVID-19 pandemic

The COVID19-APHP Group

www.thelancet.com Published online May 25, 2020 [https://doi.org/10.1016/S0140-6736\(20\)31210-1](https://doi.org/10.1016/S0140-6736(20)31210-1)

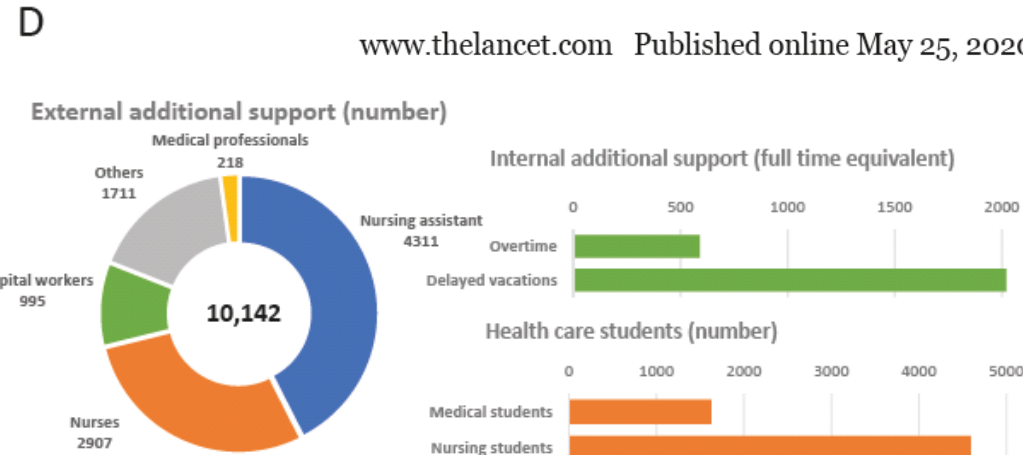
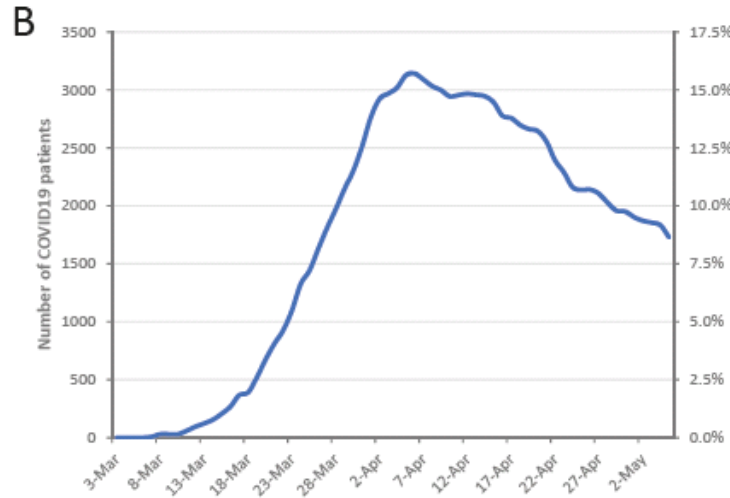



26-28 mai 2021

LILLE
Grand Palais



Merci à Florian, pilote de ligne et coursier-magasinier volontaire pendant un mois à l'HAD AP-HP

ASSISTANCE PUBLIQUE HÔPITAUX DE PARIS



L'HAD AP-HP, une année normale ...

800 patients par jour
700 professionnels
Bassin de population :
6 millions

Et ...





L'HAD AP-HP, une année normale ...

800 patients par jour
700 professionnels
Bassin de population :
6 millions

Et ... le trafic !

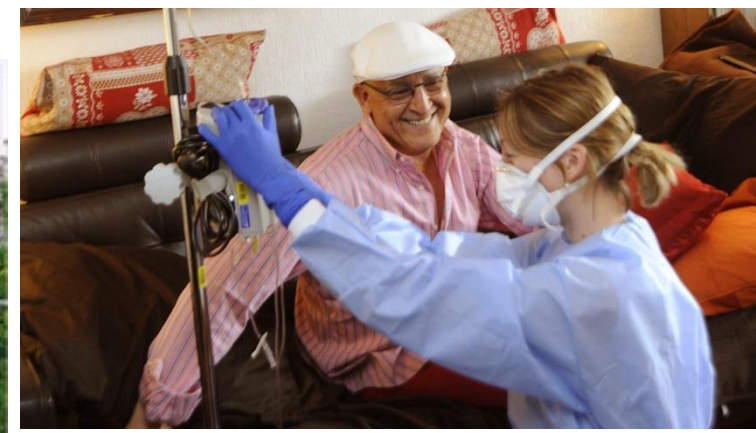



L'HAD AP-HP, confinée ...

1000 patients par jour
750 professionnels
Bassin de population :
6 millions

Et ...





L'HAD AP-HP, confinée ...

1000 patients par jour
750 professionnels
Bassin de population :
6 millions

Et ... Pas de trafic !





17 juin : 474 Patients Covid-19

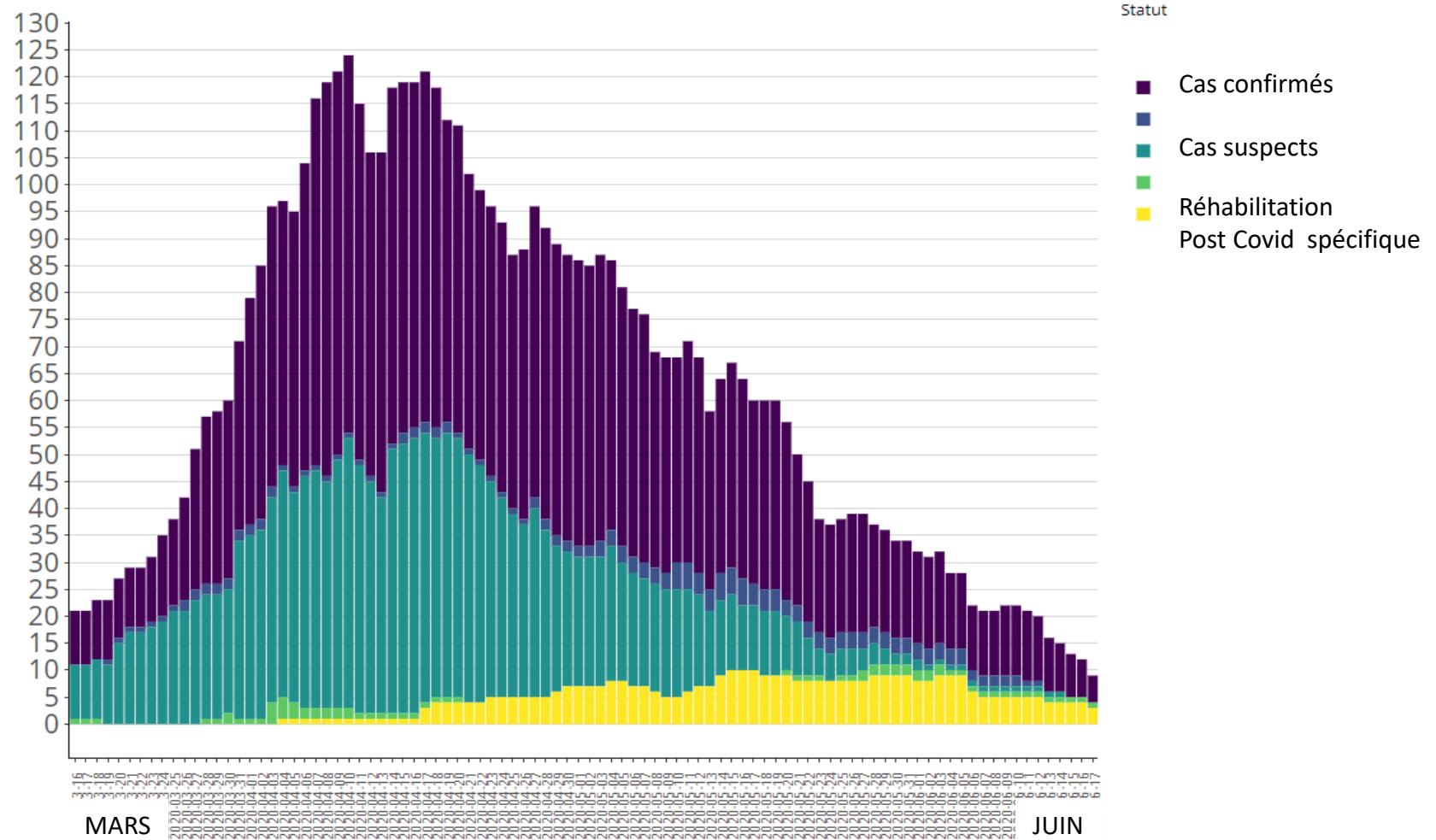



474 Patients, Trajectoires

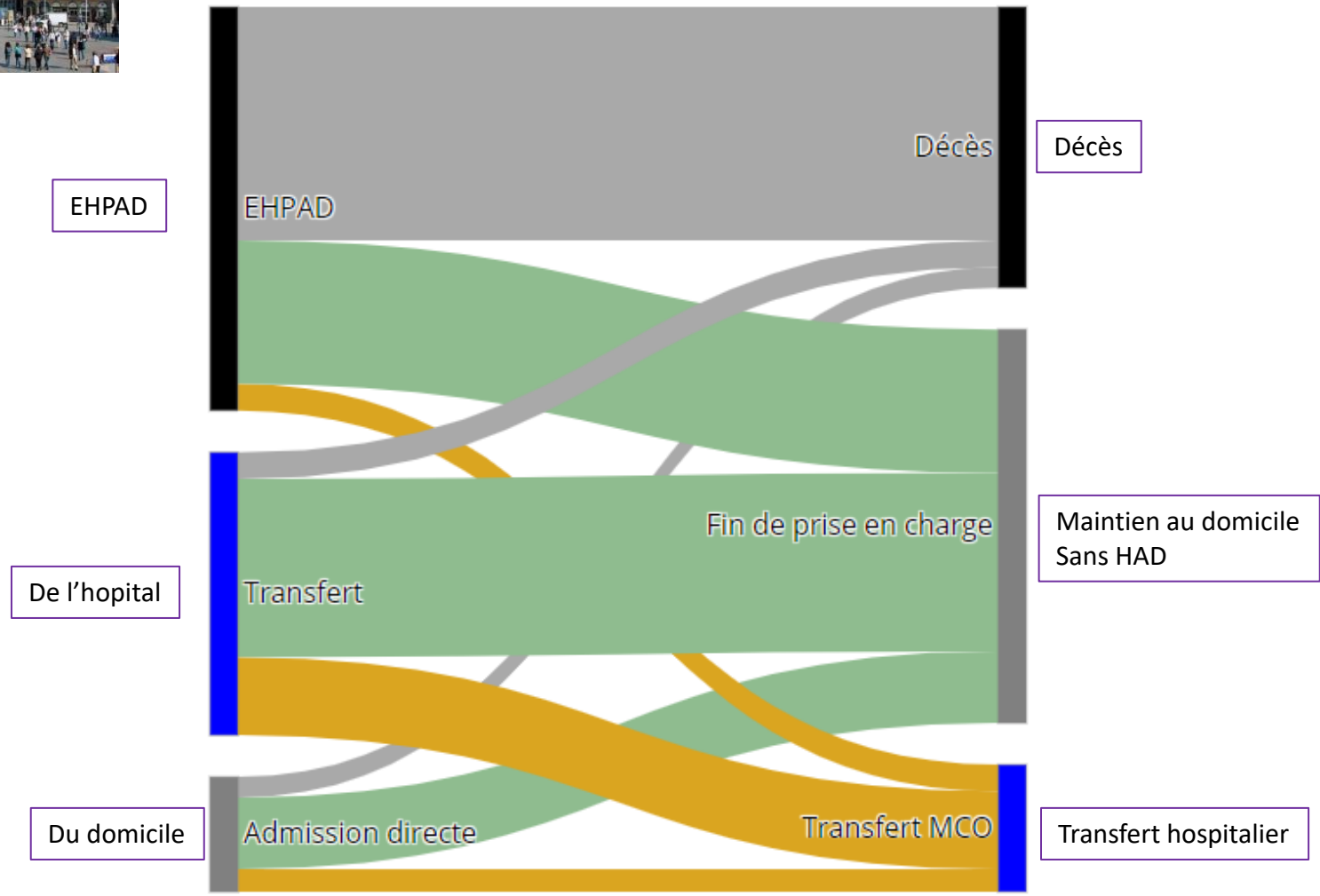



Et...



Et... Une nouvelle Equipe !

SFAP
27ème
congrès
de la SFAP
26-28 mai 2021
LILLE
Grand Palais



Et... Une nouvelle Equipe !





- En urgence
- Au domicile ou en EHPAD
- Combinaison de traitements curatifs et de confort
- Dimension collégiale (≥ 2médecins)

1) L'amont de la décision :

- Réflexion sur le meilleur projet de soin avec médecin au chevet du patient
- Régulation

2) L'aval de la décision :

- Effectation
- Accompagnement global (patient – famille, équipe)





Du 1er au 28 avril 2020 :

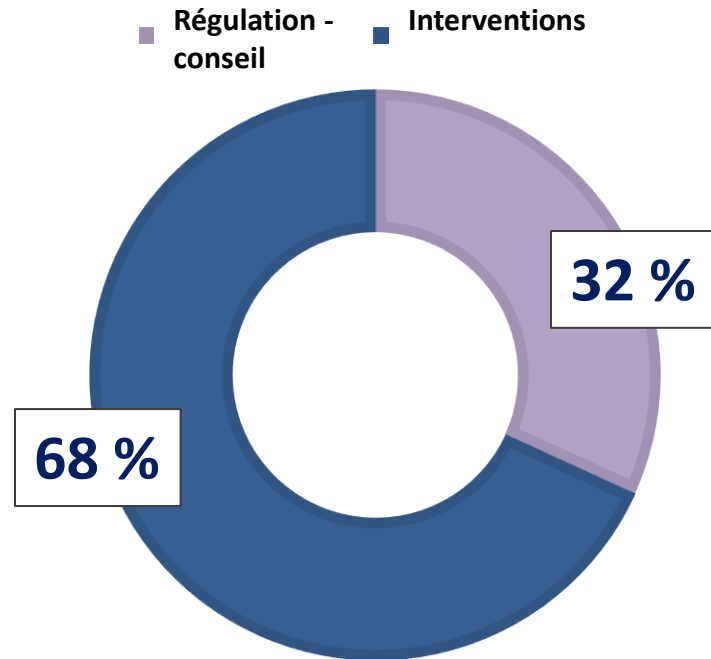

- 259 sollicitations
- 160 Admissions Pallidom
- Délais d'intervention : ~ 57min (calcul sur 127 interventions)
- Médianes LOS = 4 jours / Moyenne LOS 7 jours



Nombre d'interventions par jour

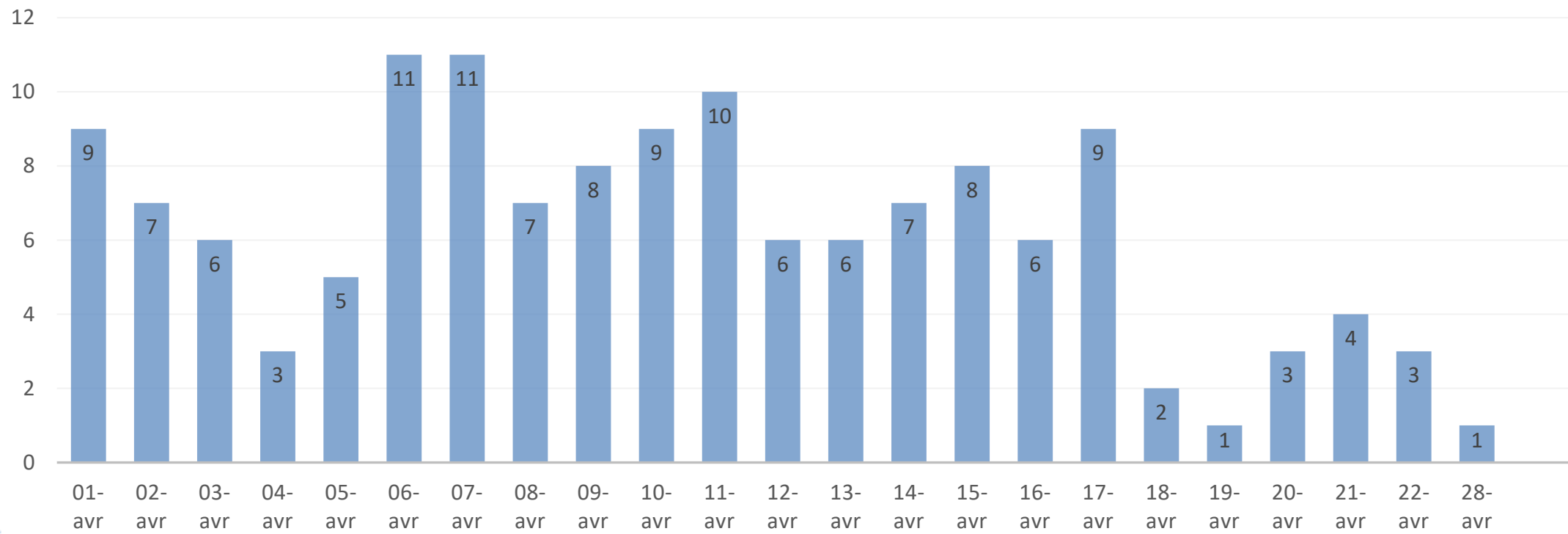

Mer.

Lun.

Lun.

Lun.



- **138 EHPAD / 22 Domicile**
- **F 60% / H 40%**
- **Age 87,6 ans**
- **Karnofsky 21,7 %**
- **48% Test Covid+**

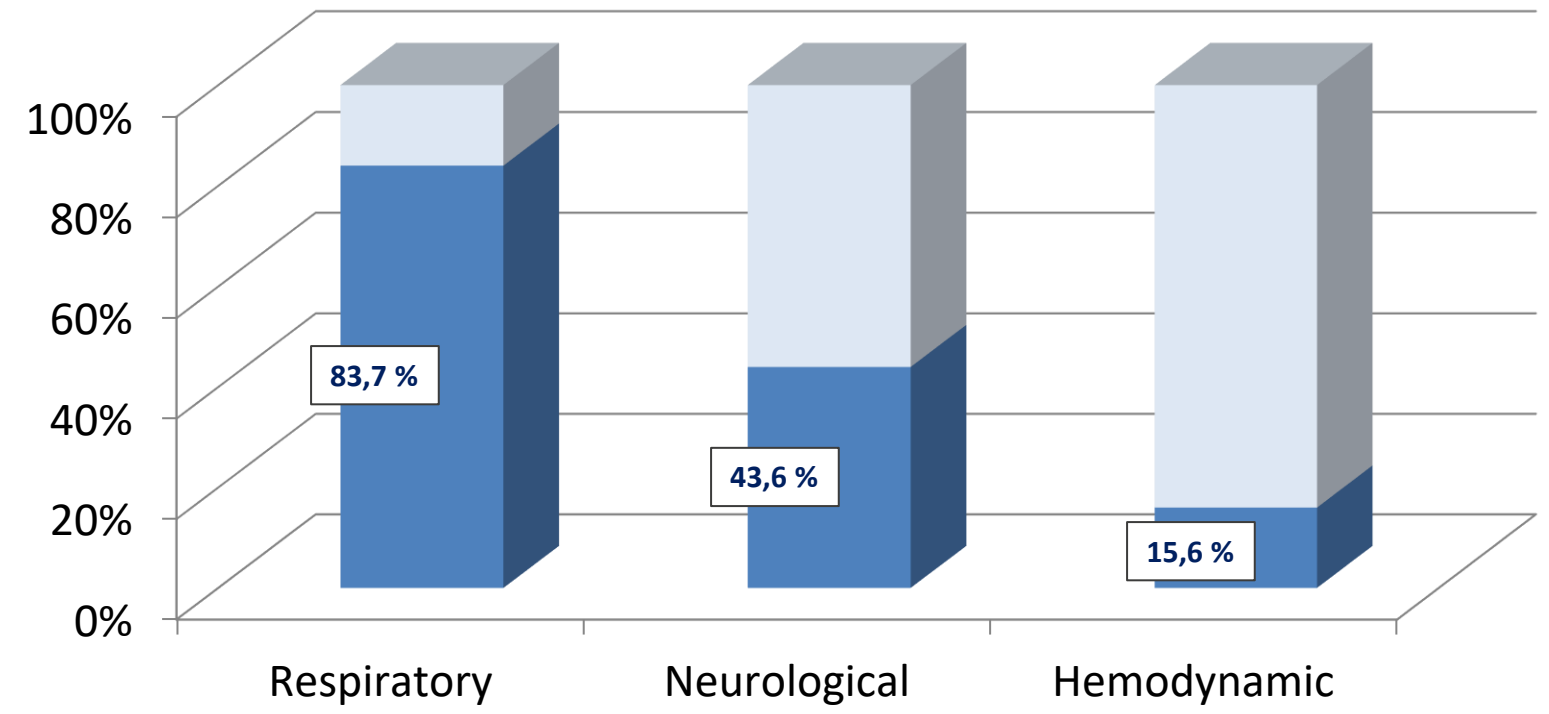



- **138 EHPAD / 22 Domicile**
- **F 60% / H 40%**
- **Age 87,6 ans**
- **Karnofsky 21,7 %**
- **48% Test Covid+**

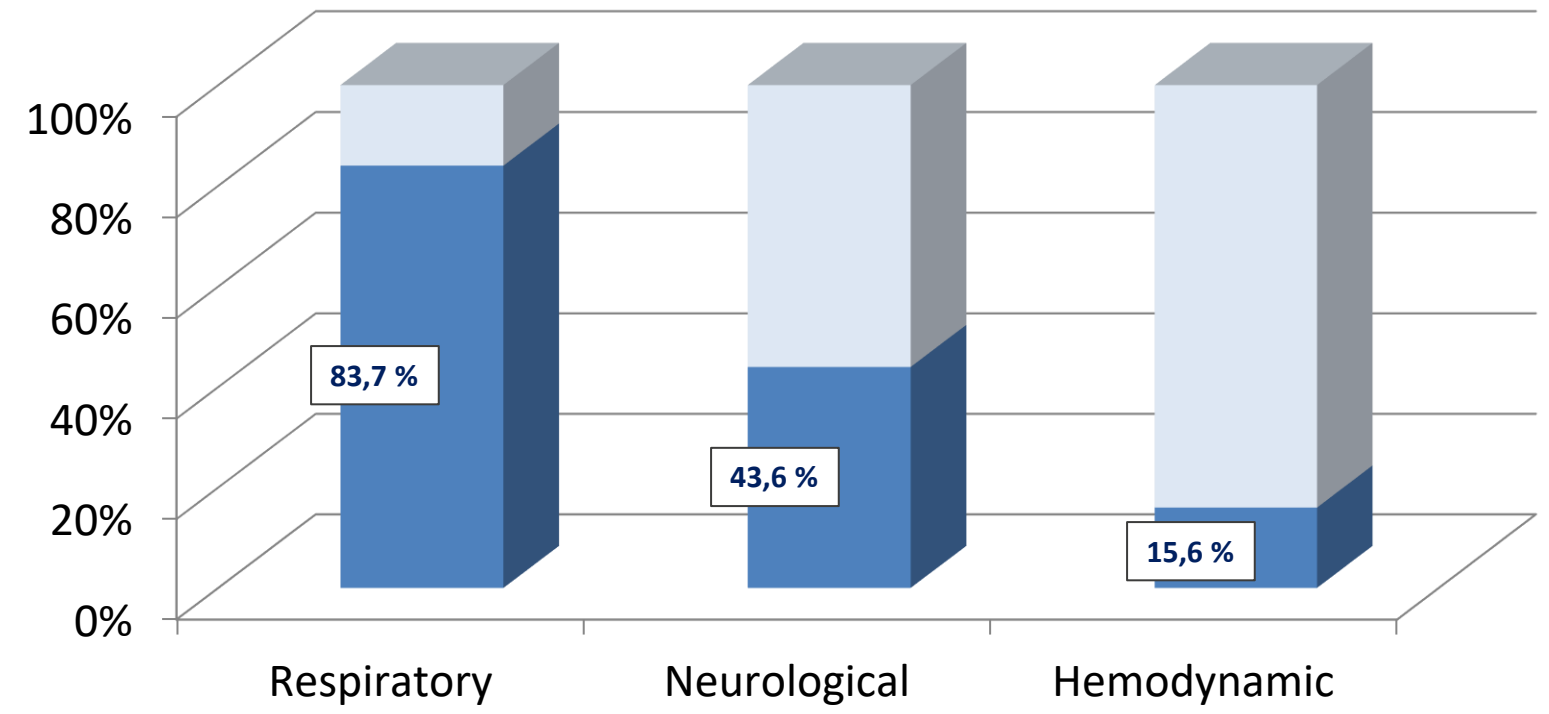

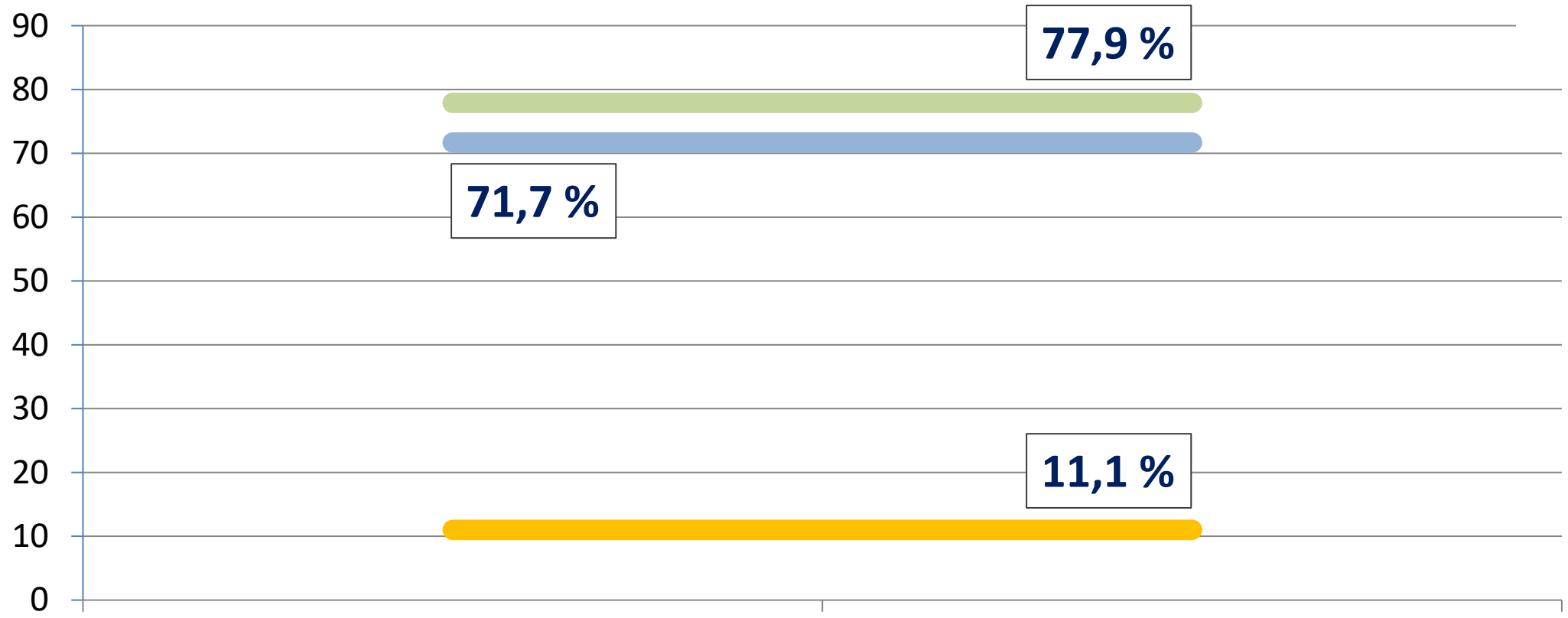

- Curative
- Palliative
- Sedation

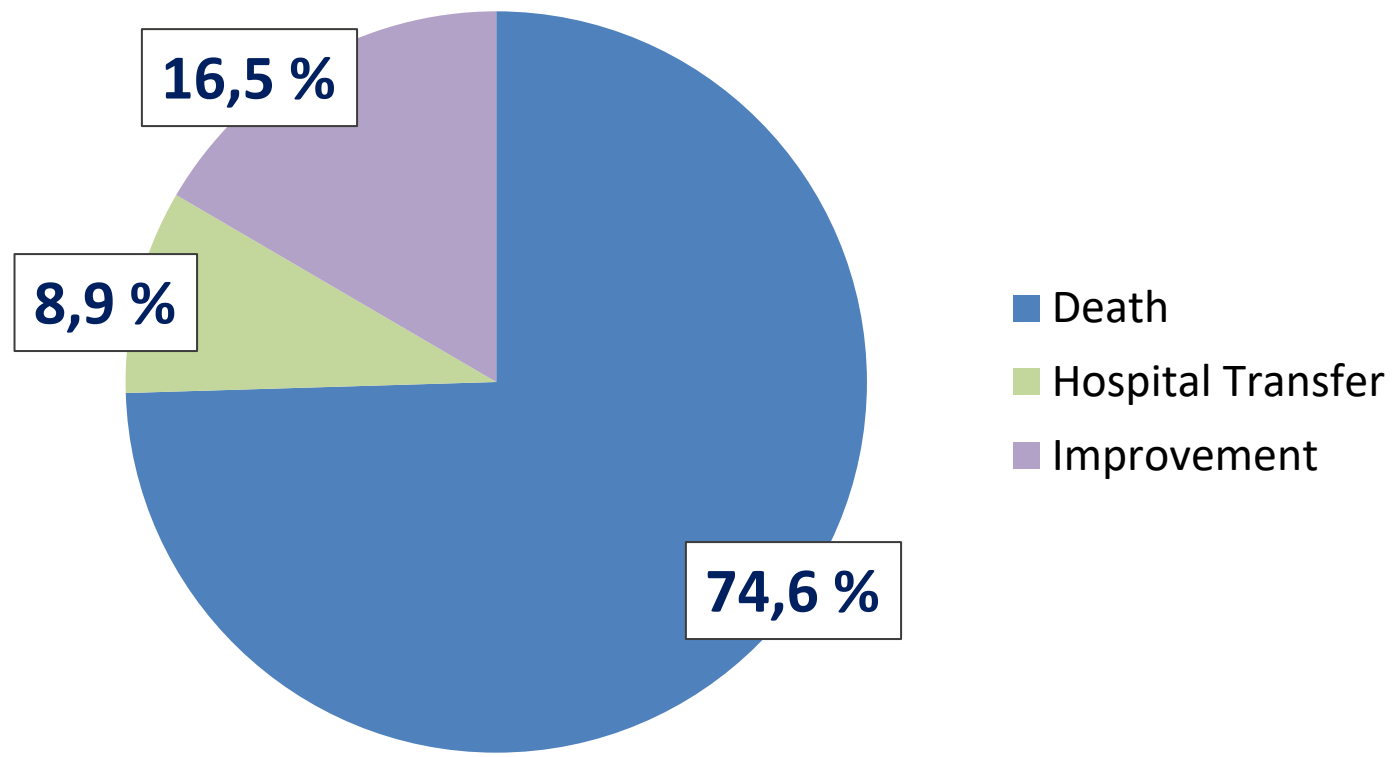



Satisfaction (en premier retour)

- Professionnels d'EHPAD +++
- Professionnels d'HAD ++
- Familles +
- Patients ?

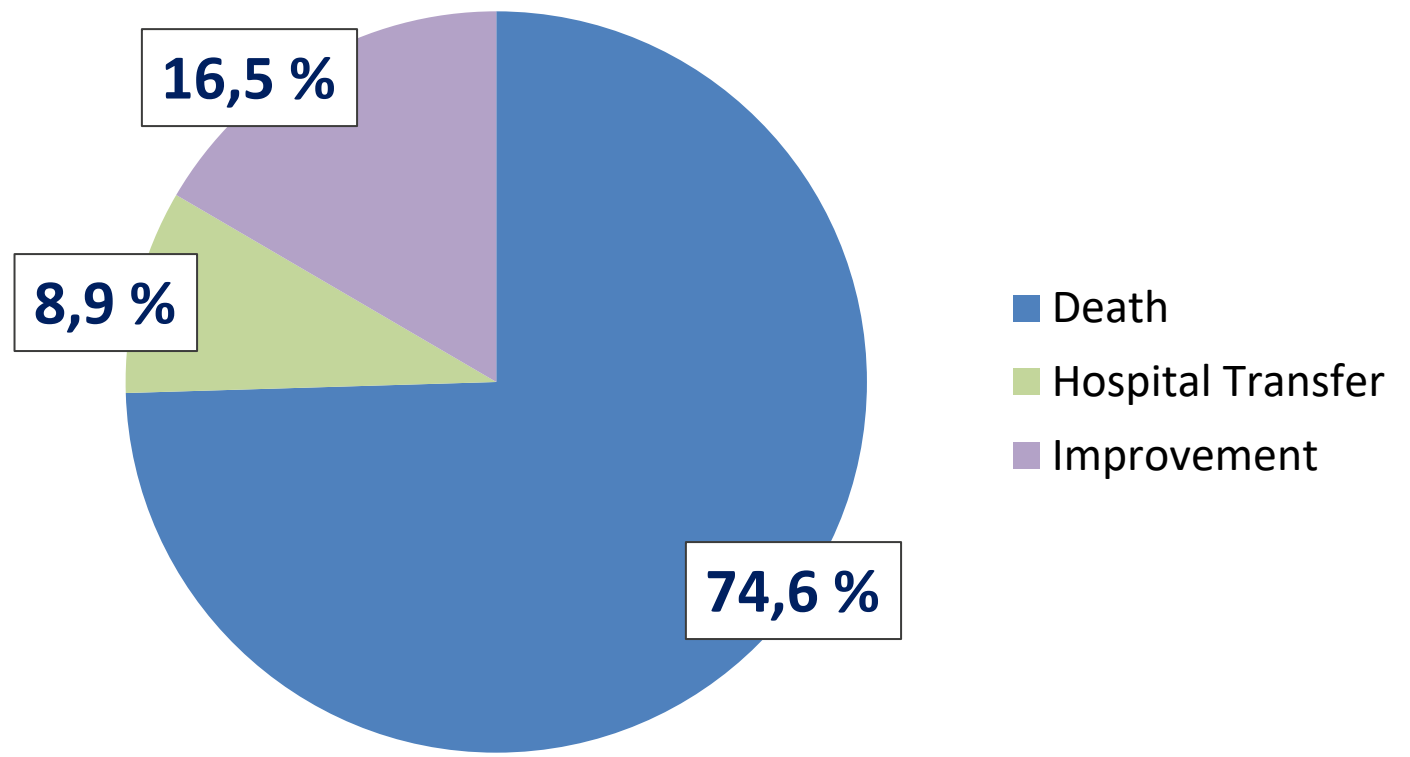

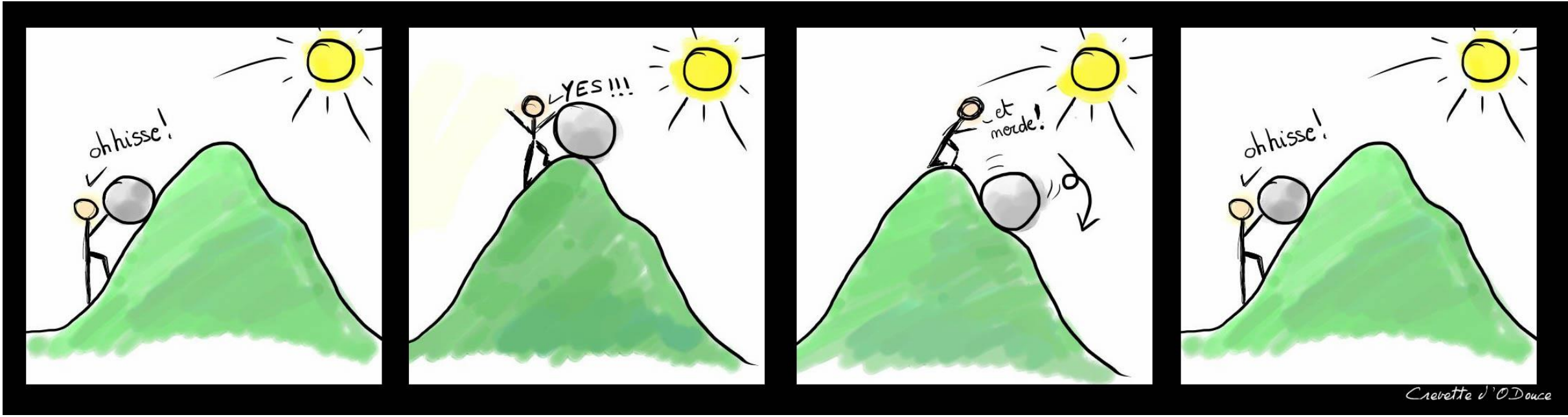

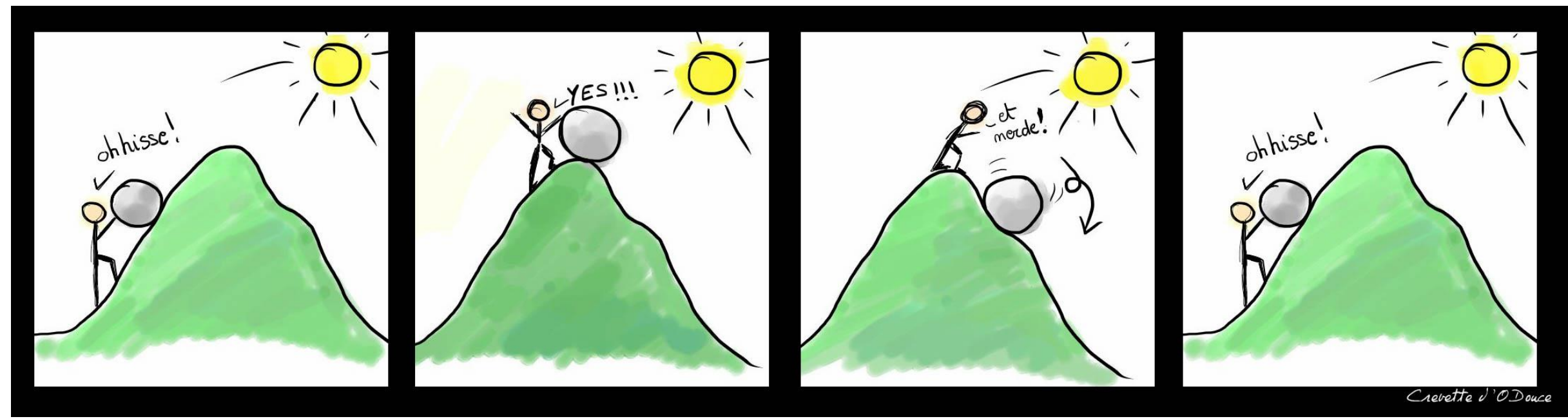

Crevette d'O'Douce

Heave Ho !

Oui !!!

*** !

Heave Ho !



Hospitalisation à Domicile

L'hôpital vient à vous.

ASSISTANCE PUBLIQUE HÔPITAUX DE PARIS

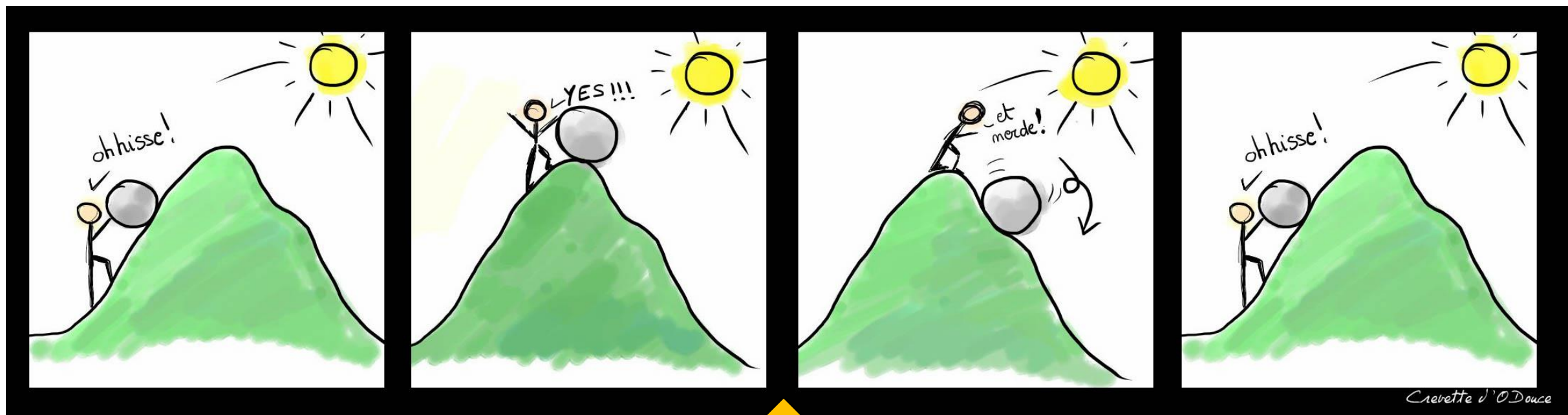

Crevette d'O'Douce

Heave Ho !



Nous sommes là !

Heave Ho !



MERCI !



Elisabeth BALLADUR
Jean DANIS
Amélie GEORGEON
Sylvain POURCHET
Martine GABOLDE

Valérie CHENEAU
Lydie BAILLY
Christine CHERMONT
Aline UWIZEYIMANA
Lucile LEGRAS
Hélène CHERFI
Patricia CONDETTE



Hospitalisation
à Domicile

L'hôpital vient à vous.

Clément Leclaire
clement.leclaire@aphp.fr